GRUPOROM

Consejos
de seguridad 2020

CERTIFICADO inai PROTECCIÓN DE DATOS PERSONALES

Nos comprometemos con el cuidado y protección de la información de nuestros clientes, colaboradores y socios de negocio.

Consejo 1

Utiliza siempre los recursos que Grupo ROM ha puesto a tu disposición para el almacenamiento de la información. Evita utilizar dispositivos personales o soportes que carezcan de las medidas de protección adecuadas.

Consejo 2

Si vas a intercambiar información, es recomendable que utilices alguna herramienta para cifrar la información.

Algo tan sencillo como un archivo comprimido con contraseña puede ser suficiente para evitar miradas indiscretas.

Consejo 3

Si vas a deshacerte de una laptop, una PC, un disco duro externo o cualquier otro dispositivo, recuerda utilizar una aplicación de borrado seguro para impedir el acceso a tu información.

Consejo 4

Ten cuidado cuando utilices dispositivos USB, ya que es fácil perderlos y que sean sustraídos.

Evita utilizarlos para almacenar información y si los haces asegúrate de que están cifrados.

Consejo 5

Utiliza siempre contraseñas robustas, difíciles de adivinar por otras personas y nunca las compartas o las pongas a la vista.

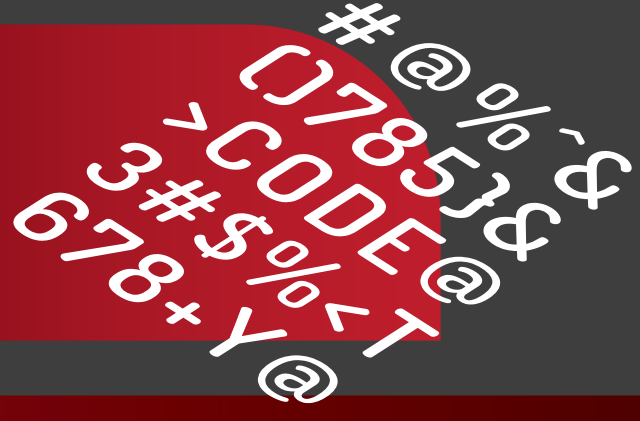

Consejo 6

Bloquea tu equipo siempre que te ausentes de tu lugar de trabajo.
Utiliza una contraseña para el bloqueo de tu celular y configura la activación de bloqueo tras minutos de inactividad.

Consejo 7

Mantén tu lugar de trabajo limpio de papeles y no dejes información a la vista.
Cuando hayas acabado con ella, guárdala en las gavetas/archiveros bajo llave.

Consejo 8

Cuando estés fuera de GRUPO ROM, mantén tu Laptop, PC, o Celular siempre vigilados y no los dejes desatendidos al alcance de desconocidos. Es recomendable cifrarlo y si vas a trabajar en lugares públicos utiliza filtro de privacidad para la pantalla.

Consejo 9

Evita conectarte a redes inalámbricas de hoteles, restaurantes o cafeterías con dispositivos de trabajo.
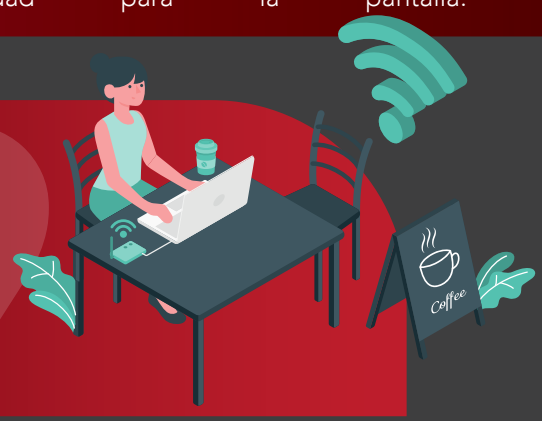
Si lo haces, nunca transmitas información.